Kiváló felületvédelem.

DELTA® LACKCOLOR

Termékválaszték

PREMIUM-QUALITY

Nagyértékű zománcfestékek

Korrózióvédő rendszerek

Speciális termékek

Kitűnő felületvédelem

Mint specialista, a DELTA® System nagyértékű felületvédelmével biztos megoldást nyújt több felhasználási területre egyaránt. Festők, asztalosok, ácsok, lakatosok és ipari bevonatrendszereket használó cégek profitálnak az egymással egy rendszerben összeillő, egymást keresztező, jól átjárható profi termékválasztékból a zománcfestékek és a favédő lazúrok területén. A termékválaszték DELTA® Lackcolor, DELTA® Woodprotection és DELTA® Industry termékcsoportokra osztható fel több felhasználási területre, azonban egy követelménnyel: könnyen alkalmazható, tökéletes felületvédelemnek kell lennie.

DELTA® LACKCOLOR

DELTA® zománc-lakk rendszerek³

DELTA® INDUSTRY

Innovatív korrózióvédelem

DELTA® WOODPROTECTION

Speciális Fa bevonatok

DELTA® System

Kiváló felületvédelem. KÜLTÉRRE és BELTÉRRE egyaránt.

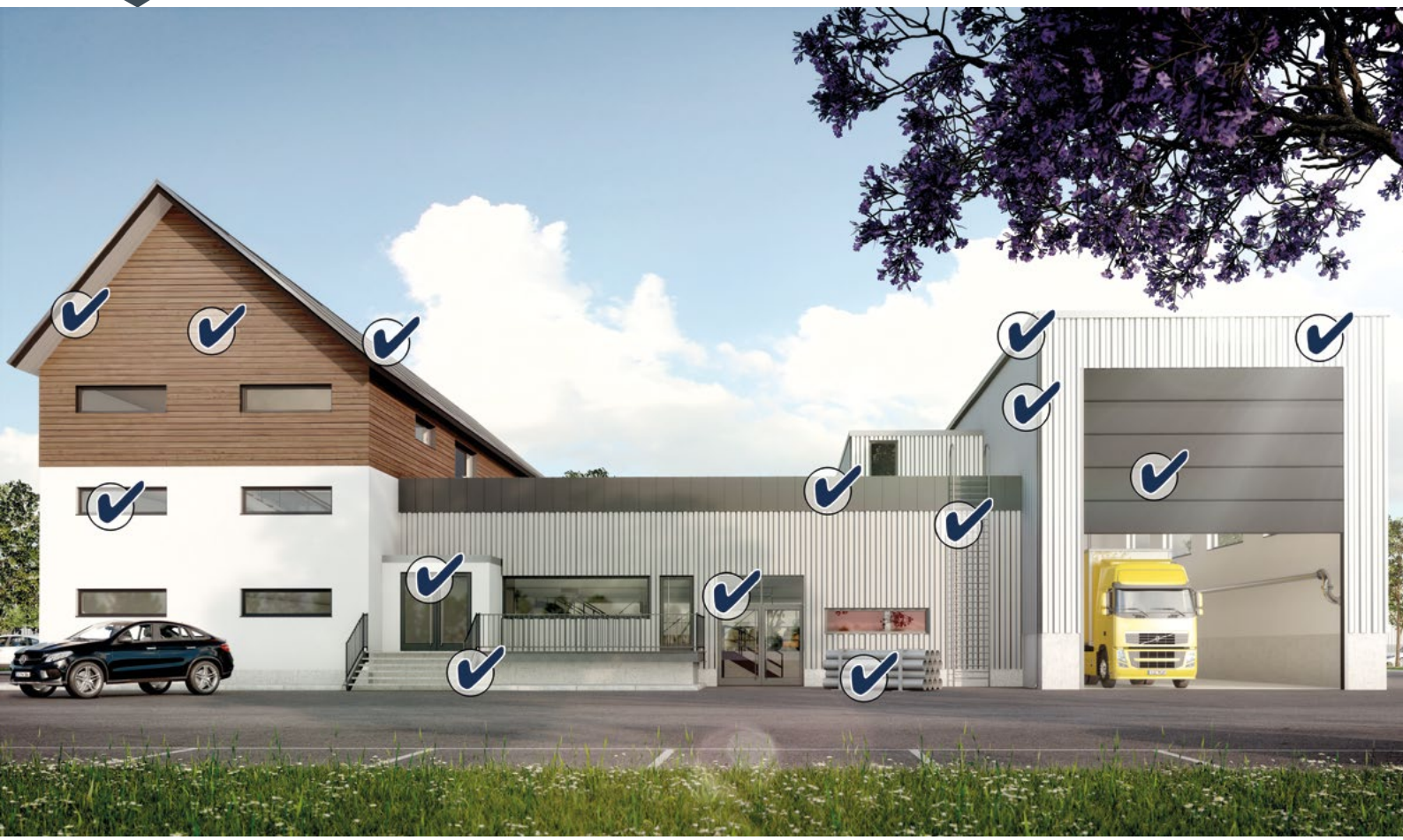

DELTA® LACKCOLOR

DELTA® Lackcolor

- Több mint 125 éves tapasztalat a zománcokban
- Jövőbe mutató termékek és megoldások
- Professzionális igényesség

Premium-Aqua — Zomácfesték rendszer a jövőbe mutató Aqua-Hybrid-Technologiával

Premium-Classic —
Oldószeres bázisú zománcok, igényes felületképzésre

Eco-Classic —
Oldószeres bázisú zománcfesték választék, nagyobb létesítményekre

Termékek áttekintése

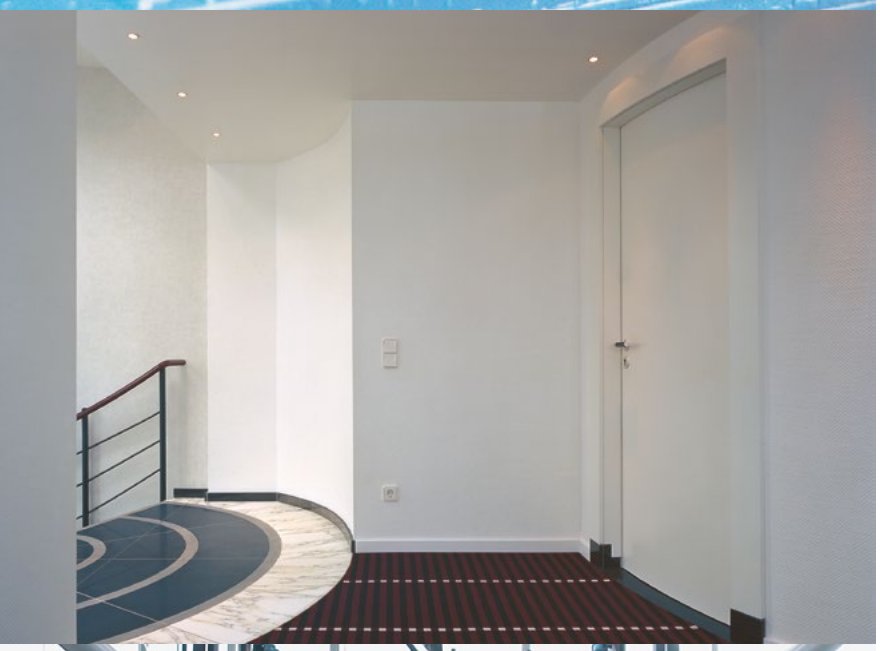

DELTA® Lackcolor

Zománcfesték alapozók / 1 komponenses	
1K alapozó fémre	Rozsdagátló alapozó
1K univerzális alapozó	Tapadást közvetítő univerzális alapozó
Vorlack / Előfestés	Gyorsan csiszolható alapozó fára / fa építőipari anyagokra
Zománcfesték alapozók / 2 komponenses	
2K alapozó	Problémamegoldó univerzális alapozó
Univerzális zománcok / 1 komponenses fedő bevonat	
Univerzális fehér zománcfestékek	matt
	selyemfényű
	fényes
Ablakzománc fehér színű	selyemfényű
Radiátorzománc fehér színű	fényes
Színes zománcok gyári színek + MIX / univerzális	selyemfényű
	fényes
	matt
„Egyfazekas" rendszerek – 1 komponenses fedő bevonat	
Dekoratív korrózióvédelem	selyemfényű
Áttetsző védő lakkozás / Színtelen lakkok	
1 komponenses lakótéri terhelésre	selyemfényű
	magasfényű
2 komponenses nagy felületi terhelés esetén	selyemfényű
	magasfényű
Speciális zománcfestékek	
Műanyag zománcfesték	selyemfényű
1K zománc edző adalék	
Adalék alga- és mohaszennyeződés ellen	
Hígító	Univerzálisan alkalmas alkidgyantás zománcokhoz

PREMIUM-AQUA	Oldal	PREMIUM-CLASSIC	Oldal	ECO-CLASSIC	Oldal
				DELTA® Eco Rostschutz-Grund	28
DELTA® Haftprimer Aqua + Mix	09	Kiegészítő korrózióvédelem DELTA®	15	DELTA® Eco Voranstrich	28
		Allprimer + Mix DELTA® Vorlack	16	DELTA® Eco Profi-Allgrund	28
		DELTA® 2K Haftgrund	16		
		DELTA® Weißlack matt	20		
DELTA® Weißlack Aqua SG	11	DELTA® Weißlack SG / DELTA® Polarweiß satin	20	DELTA® Eco Profi-Lack SG Weiß + Mix	30
		DELTA® XtraFixx Weißlack SG	19		
DELTA® Weißlack Aqua GL	10	DELTA® Weißlack HG / DELTA® Polarweiß brillant	20	DELTA® Eco Profi-Lack HG Weiß + Mix	30
		DELTA® Fensterlack SG + Mix DELTA® Venti 3 in 1	21	DELTA® Eco Profi Fensterlack SG	29
		DELTA® Heizkörperlack HG / DELTA® Therm AF	21	DELTA® Eco Profi Heizkörperlack HG	29
DELTA® Buntlack Aqua SG + Mix	11	DELTA® All-Top SG + Mix DELTA® Buntlack SG / Samtcolor / MIX	18 23		
DELTA® Buntlack Aqua GL + Mix	10	DELTA® Buntlack HG / Buntdeltal / MIX	22		
		DELTA® All-Top matt + Mix DELTA® Buntlack matt MIX	18 23		
		DELTA® Metallschutz plus SG + Mix	25		
DELTA® 1K-Klarlack Aqua SG	13	DELTA® 1K-Klarlack SG / PU 70 satin	24		
DELTA® 1K-Klarlack Aqua GL	13	DELTA® 1K Klarlack HG / PU 70 brillant	24		
DELTA® 2K-Klarlack Aqua SG	13				
DELTA® 2K-Klarlack Aqua HG	13				
		DELTA® Polymer SG	26		
		DELTA® 1K-Lack-Härter / TBS	26		
		DELTA® Fungizid L	26		
		DELTA® Universal-Verdünnung	26		

DELTA® klasszikusok

a jövőbe mutató Aqua-Hybrid technológiával.

PREMIUM-AQUA

- Hybrid kötőanyag magas minőségű **PU részaránnyal**
- Mindennapos beltéri használatra, szagterhelés nélkül
- Felhordása és felületi megjelenése az ismert oldószeres bázisú DELTA zománcok minőségi igényének felel meg

Az előnyök áttekintése:

- Egymást optimálisan kiegészítő zománcrendszer
- Hosszú nyílt idejükkel lehetőség nyílik a nagy felületek átlapolás nélküli festésére
- Gyors, gazdaságos felhordás
- UV-álló és sárgulásmentes

DELTA® Haftprimer Aqua / MIX

Vízzel hígítható, kül- és beltéri speciális tapadást közvetítő alapozó zománcok és fedőfestékek alá.

Enyhén töltött, tapadást segítő alapozó, univerzálisan alkalmazható régi diszperziós festékekre, régi zománc felületekre, horganyra, kemény PVC-re, alumíniumra, rézre és más nemesfém felületekre, valamint beltéri vas- és acél felületekre.

Tulajdonságok:

- Ideális tapadás
- Enyhén töltött
- Gyorsan száradó, nagyon jól csiszolható
- Egyszerű, zománcjellegű felhordhatóság
- Oldószeres- vagy vizes bázisú DELTA® zománcokkal átfesthető
- vízzel hígítható, enyhe illatú
- matt fényű

Típus	Szín	Kiszerelés	Egys.
Gyári	Fehér ca. RAL 7001	2,500 L 0,750 L	6 x 6 x
MIX	MIX	2,500 L 1,000 L	6 x 6 x
MIX-Base 0 MIX-Base 3	Áttetsző Fehér		

Fényesség	Sűrűség	Kiadósság
Matt	ca. 1,39	ca. 120 ml/m²

DELTA® Weißlack Aqua GL

PU kötőanyag-kombinációs bázisú, vízzel hígítható, kül- és beltéri, fényes titánfehér zománcfesték.

Fára, fa építőipari anyagokra, fémekre, kemény műanyagokra, üvegszövet- és vinil tapétákra, vakolt falakra és lábazatra, színezve melegvizes radiátorokra és ásványi alapfelületekre.

Tulajdonságok:

- Magas fedőképesség és óriási felületi keménység
- UV-stabil, időjárásálló és nem blokkosodik
- Lúgálló, fényét, színét és fehérségét stabilan megtartja
- Kézizzadásnak ellenálló
- Szagközömbös

Típus	Szín	Kiszerelés	Egys.
Gyári	Fehér	2,500 L 0,750 L	6 x 6 x

Fényesség	Sűrűség	Kiadósság
Fényes	ca. 1,24	ca. 110 ml/m²

DELTA® Buntlack Aqua GL MIX

PU kötőanyag-kombinációs bázisú, vízzel hígítható, fényes, színes zománcfesték.

Minőségi megjelölést lásd a DELTA® Weißlack Aqua GL-nél.

Típus	Szín	Kiszerelés	Egys.
MIX	MIX	2,500 L 1,000 L	6 x 6 x
MIX-Base 0 MIX-Base 2 MIX-Base 3 MIX-Base 5	Áttetsző Félfehér Fehér Sárga		

Fényesség	Sűrűség	Kiadósság
Fényes	ca. 1,24	ca. 110 ml/m²

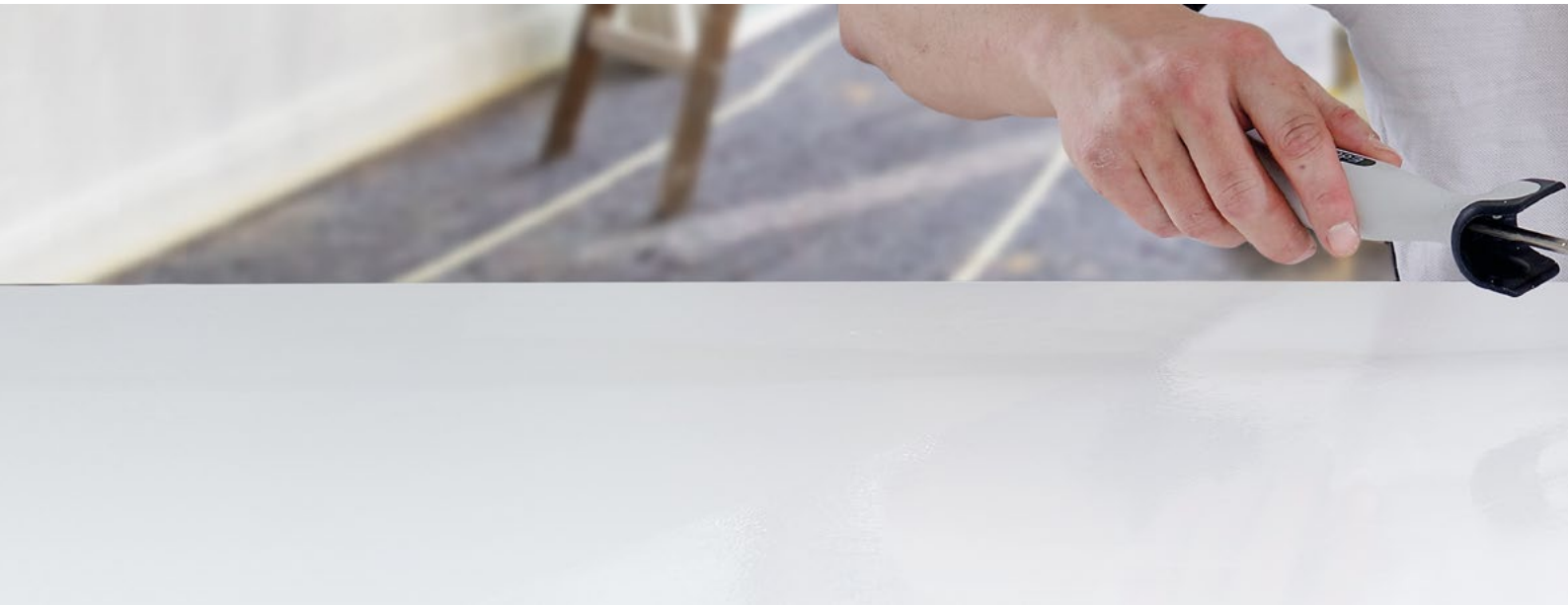

DELTA® Weißlack Aqua SG

PU kötőanyag-kombinációs bázisú, vízzel hígítható, selyemfényű titánfehér zománcfesték.

Kül- és beltérben is felhordható.
Fára, fa építőipari anyagokra, fémekre, kemény műanyagokra, üvegszövet- és vinil tapétákra, vakolt fala és lábazatra, színezve melegvizes radiátorokra és ásványi alapfelületekre.

Tulajdonságok:

- Magas fedőképesség és óriási felületi keménység
- UV-stabil, időjárásálló és nem blokkosodik
- Lúgálló, fényét, színét és fehérségét stabilan megtartja
- Kézizzadásnak ellenálló
- Szagközömbös

Típus	Szín	Kiszerelés	Egys.
Gyári	Fehér	2,500 L 0,750 L	6 x 6 x

Fényesség	Sűrűség	Kiadósság
Selyemfényű	ca. 1,24	ca. 110 ml/m²

DELTA® Buntlack Aqua SG MIX

PU kötőanyag-kombinációs bázisú, vízzel hígítható, selyemfényű, színes zománcfesték.

Minőségi megjelölést lásd a DELTA® Weißlack Aqua SG-nél.

Típus	Szín	Kiszerelés	Egys.
MIX	MIX	2,500 L 1,000 L	6 x 6 x
MIX-Base 0 MIX-Base 2 MIX-Base 3 MIX-Base 5	Áttetsző Félfehér Fehér Sárga		

Fényesség	Sűrűség	Kiadósság
Selyemfényű	ca. 1,24	ca. 110 ml/m²

50

DELTA®
LACKCOLOR
1K Klarlack Aqua SG
PU Holzsiegel
2,5Le
DELTA®
LACKCOLOR
4,5Le
2K Klarlack Aqua
PU Holzsiegel zweikomponentig
Vernis de base
Parket-Basislack
Vernice di base da parquet
DELTA®
LACKCOLOR
0,25Le
2K Härter HG
DELTA®
LACKCOLOR
0,25Le
2K Härter SG

1K és 2K áttetsző lakkok

Univerzális fafelület-erősítő lakkok

DELTA® 1K-Klarlack Aqua SG

Selyemfényű, vízzel hígítható akrilát-poliuretán bázisú fafelület-erősítő lakk.

Beltéri áttetsző lakk fa járófelületre lakótéri terhelés esetén, fa lépcsőkre, valamint fa bútorokra és terhelésnek kitett fa építőipari szerkezetekre.

Tulajdonságok:

- Vízfoltoknak és háztartási tisztítószereknek ellenálló
- Gyors száradású
- Szagsemleges és környezetbarát
- Felülete kemény, dörzsölésálló

Típus	Szín	Kiszerelés	Egys.
Gyári	Áttetsző	2,500 L 0,750 L	6 x 6 x

Fényesség	Sűrűség	Kiadósság
Selyemfényű	ca. 1,04	ca. 110 ml/m²

DELTA® 1K-Klarlack Aqua GL

Magasfényű, vízzel hígítható akrilát-poliuretán bázisú fafelület-erősítő lakk.

Beltéri áttetsző lakk fa járófelületre lakótéri terhelés esetén, fa lépcsőkre, valamint fa bútorokra és terhelésnek kitett fa építőipari szerkezetekre.

Tulajdonságok:

- Vízfoltoknak és háztartási tisztítószereknek ellenálló
- Gyors száradású
- Szagsemleges és környezetbarát
- Felülete kemény, súrolásálló

Típus	Szín	Kiszerelés	Egys.
Gyári	Áttetsző	2,500 L 0,750 L	6 x 6 x

Fényesség	Sűrűség	Kiadósság
Fényes	ca. 1,03	ca. 110 ml/m²

DELTA® 2K-Klarlack Aqua HG / SG

2K PUR áttetsző lakk, magas terhelésnek kitett fa járófelületek és fapadlók felújítására, festésére.

Felhasználási terület: nyilvános épületek közlekedői, eladóterek, éttermek stb., valamint terhelésálló védőlakként ajtókra, bútorokra és egyéb beltéri fa építőanyagokra.

Termékmegjelölés:

- Fényes és selyemfényű megjelenés
- Ideális tapadás, kiváló felületi terülőképesség
- Magas teherbíró képesség, megnövelt súrolásállósággal
- Magas kémiai ellenállóképesség
- Gyors száradás
- szinte szagtalan

Típus	Szín	Kiszerelés	Egys.
Gyári	Áttetsző	2,500 L 1,000 L	6 x 6 x

Fényesség	Sűrűség	Kiadósság
Fényes	ca. 1,03	ca. 110 ml/m²

DELTA® Härter Klarlack Aqua HG / SG

Fényes edző, selyemfényű edző

DELTA® 2K-Klarlack Aqua HG / SG előállításához adalékként, 1:9-es keverési arányban.

Típus	Szín	Kiszerelés	Egys.
Gyári	Áttetsző	0,250 L	4 x

Fényesség	Sűrűség	Kiadósság
Fényes + Selyemfényű	ca. 1,10	—

Kiváló teljesítmény a felhordásban

fényesség a felületi megjelenésben.

- Aromamentes oldószeres bázisú, innovatív funcionális zománcfestékek
- Legújabb nyersanyag- és kötőanyag generáció
- A termékválaszték a nagyértékű csúcszománcozási munkák teljes spektrumát lefedi, kül- és beltérben egyaránt

Az előnyök áttekintése:

- Brilliáns felületi megjelenés
- Kiemelkedő védőhatás a felületi kopás és szennyeződés ellen
- Növelt UV- és időjárás állóság
- Hibátlan felületi terülés, kiemelkedő felületi megjelenés
- Optimalizált, gyors film-kikeményedés
- Fémes megjelenés a csillogó fémpigmenteknek köszönhetően

DELTA® Allprimer / MIX

Gyorsan száradó, matt fényű jól tapadó alapozófesték

Fa építőipari anyagokra, kemény PVC-re, alumíniumra, vasra, acélra és horganyra kül- és beltérben egyaránt.

Termékmegjelölés:

- Kiemelkedő korrózióvédelem
- Aktív korrózióvédő pigmentek
- Nitróálló
- Ecsettel, hengerrel és a járatos szórási technikákkal könnyen felhordható
- Gyors száradás, jó felületi terülőképesség
- Radiátorok alapozására alkalmas

RAL-Nr.	Szín megjelölés
RAL 3009	oxidrot
RAL 6011	resedagrün
RAL 7001	silbergrau
RAL 8011	nussbraun
RAL 9005	tiefschwarz
	weiß

Gyári színkeverés

Típus	Szín	Kiszerelés	Egys.
Gyári	6 db kész színárnyalat	2,500 L 0,750 L	6 x 6 x
MIX	MIX	2,500 L 1,000 L	6 x 6 x
MIX-Base 2	Félfehér		

Fényesség	Sűrűség	Kiadósság
Matt	ca. 1,33	ca. 100 ml/m²

Speciális alapozók

Gyorsan csiszolható alapozó / Kétkomponenses alapozó

DELTA® Vorlack

A kezelt felületet jól kitöltő, matt fényű, gyorsan csiszolható alapozó.

Kül- és beltéri fa alapfelületekre. Tökéletesen sík lefutású előfestő-alapozó, minden DELTA® zománcfesték alá.

Termékmegjelölés:

- Kiemelkedő felületi töltő- és fedőerő
- Kiváló éltakaró képességű
- Nagyon jó nedves stabilitás - nem folyik meg a felületen
- Kiváló terülőképességű
- Nagyon jól csiszolható
- Szagsemleges

Típus	Szín	Kiszerelés	Egys.
Gyári	Fehér	2,500 L 0,750 L	6 x 6 x

Fényesség	Sűrűség	Kiadósság
Matt	ca. 1,36	ca. 120 ml/m²

DELTA® 2K-Haftgrund

Matt fényű két komponenses alapozó

kemény PVC-re, akril, melamingyantás lemezekre, alumíniumra, horganyra és horganyzott acélra, Resopal-ra, csempére, nemes fémekre és tömör, nem nedvszívó betonfelületekre.

Termékmegjelölés:

- Tapadóhíd, csaknem minden problémás alapfelületre
- Kiváló tapadó- és felületi állóképesség
- Magas korrózióvédelem
- Mechanikai- és kémiai hatásoknak ellenálló
- Könnyen és gyorsan felhordható
- Hosszú fazékidő

Típus	Szín	Kiszerelés	Egys.
Gyári	Fehér	2,5 kg + 0,5 kg Härter	6 x
		0,60 kg + 0,12 kg Härter	6 x

Fényesség	Sűrűség	Kiadósság
Matt	ca. 1,50	ca. 120 ml/m²

1 „fazekas” zománcrendszerek, közvetlen tapadással

Allround- zománcfestékek az egész házat felöleve

Többoldalú alkalmazási terület

Kül- és beltérre

DELTA® All-Top SG / MIX

Selyemfényű, 2:1-ben épületzománc – szilikonnal módosított alkidgyantás zománcfesték

Oldószeres bázisú, kül- és beltéri „egyfazekas rendszer", alapozásra és fedő zománcozásra egyaránt.

Nagyértékű és gazdaságos kül- és beltéri zománcozási munkákhoz fa alapfelületekre, fa építőipari anyagokra, kemény PVC-re és alumíniumra, 2 rétegben.

Ideálisan használható régi felületek felújító festésére, külön alapozó használata nélkül.

Típus	Szín	Kiszerelés	Egys.
Gyári	Fehér	2,500 L 0,750 L	6 x 6 x
MIX	MIX	2,500 L 1,000 L	6 x 6 x
MIX-Base 0 MIX-Base 3	Áttetsző Fehér		

Fényesség	Sűrűség	Kiadósság
Selyemfényű	ca. 1,35	ca. 120 ml/m²

Termékmegjelölés:

- Alapozás- és fedőréteg is egyben, egyfazekas rendszer
- Magas fedőképesség, jó éltakarással
- Töltött, sima lefutású
- Kiemelkedő UV- és időjárásállóság, a szilikon összetétel miatt
- Nedves filmje 200 µm-ig nem folyik meg, magas stabilitású
- Egyszerűen, gyorsan felhordható

DELTA® All-Top Matt / MIX

Matt fényű, 2:1-ben épületzománc – szilikonnal módosított alkidgyantás zománcfesték

Oldószeres bázisú, kül- és beltéri „egyfazekas rendszer", alapozásra és fedő zománcozásra egyaránt.

Nagyértékű és gazdaságos kül- és beltéri zománcozási munkákhoz fa alapfelületekre, fa építőipari anyagokra, kemény PVC-re és alumíniumra, 2 rétegben.

Ideálisan használható régi felületek felújító festésére, külön alapozó használata nélkül.

Típus	Szín	Kiszerelés	Egys.
Gyári	Fehér	2,500 L 0,750 L	6 x 6 x
MIX	MIX	2,500 L 1,000 L	6 x 6 x
MIX-Base 0 MIX-Base 3	Áttetsző Fehér		

Fényesség	Sűrűség	Kiadósság
Matt	ca. 1,35	ca. 120 ml/m²

Termékmegjelölés:

- Alapozás- és fedőréteg is egyben, egyfazekas rendszer
- Magas fedőképesség, jó éltakarással
- Töltött, sima lefutású
- Kiemelkedő UV- és időjárásállóság, a szilikon összetétel miatt
- Nedves filmje 200 µm-ig nem folyik meg, magas stabilitású
- Egyszerűen, gyorsan felhordható

1K-Zománcfestékek

Selyemfényű "egy fazekas" rendszer, turbo száradással

DELTA® XtraFixx Weißlack SG

Innovatív, aromamentes, magas PU részarányú és speciális alkidgyanta bázisú, selyemfényű fehér színű zománcfesték.

Közvetlen tapadás fára, fa építőipari anyagokra, alumíniumra és kemény PVC-re. Fémre és nemesfémekre a megfelelő felület előkezelés, alapozás ill. előfestés után hordható fel. Kül- és beltérben egyaránt alkalmazható.

Termékmegjelölés:

- Turbo száradása miatt 2 munkamenetben ugyanaz nap alatt felhordható
- 5 óra után átfesthető
- Egyfazekas rendszer, közvetlen tapadással fára, fa építőipari anyagokra, alumíniumra és kemény PVC-re
- Magas szárazanyag tartalom
- Töltött, sima felületi lefutás
- Magas fehérségű
- Magas fedőerő, kiváló éltakaró képességel
- Blokkosodásmentes, felülete nem tapad
- Szagsemleges
- Időjárásálló, fényességét hosszú ideig megtartja
- Hosszú nyílt idejű

Gyári színkeverés

Típus	Szín	Kiszerelés	Egys.
Gyári	Fehér RAL 9003 RAL 9010 RAL 9016	2,500 L 0,750 L	6 x 6 x

Fényesség	Sűrűség	Kiadósság
Selyemfényű	ca. 1,21	ca. 110 ml/m²

DELTA® XtraFixx Weißlack SG aminek a festőmesterek és megbízóik egyformán örülnek !

Példaként egy átlagos lakás festése:
6 db ajtó + keret, henger/ecset felhordási kombinációval:
egy ember munkája egy nap alatt.
Alapozó- és záróbevonat ugyanazon a nap alatt.

1K - Zománcfestékek

Weißlacke / fehér színű zománcok

DELTA® Weißlack HG / Polarweiß brillant

Magasfényű speciális titánfehér, alkidgyantás zománcfesték

az elsőosztályú kül- és beltéri fehér zománcozási munkákhoz, sárgulásra nem hajlamos kötőanyaggal, megújult technológiával és magas fedőképességű extra minőségű titándioxid pigmenttel.

Termékmegjelölés:

- Könnyű felhordás, a legjobb alkalmazhatósági komforttal
- Csökkentett barnulási-sárgulási hajlam
- Magas szárazanyag tartalom
- Magas fedőképesség, kiváló éltakarás
- Extrém magas időjárásálló képesség

Típus	Szín	Kiszerelés	Egys.
Gyári	Fehér	2,500 L 0,750 L	6 x 6 x

Fényesség	Sűrűség	Kiadósság
Magasfényű	ca. 1,27	ca. 90 ml/m²

DELTA® Weißlack SG / Polarweiß satin

Selyemfényű speciális titánfehér, alkidgyantás zománcfesték

nagyértékű kül- és beltéri fehér zománcozási munkákhoz, sárgulásra nem hajlamos kötőanyaggal, megújult technológiával és magas fedőképességű extra minőségű titándioxid pigmenttel.

Termékmegjelölés:

- Könnyű felhordás, a legjobb alkalmazhatósági komforttal
- Csökkentett barnulási-sárgulási hajlam
- Magas szárazanyag tartalom
- Töltött, sima felületképzés a függőleges felületeken is
- Magas fedőképesség, kiváló éltakarás

Típus	Szín	Kiszerelés	Egys.
Gyári	Fehér	2,500 L 0,750 L	6 x 6 x

Fényesség	Sűrűség	Kiadósság
Selyemfényű	ca. 1,35	ca. 90 ml/m²

DELTA® Weißlack Matt

Matt fényű speciális titánfehér, alkidgyantás zománcfesték

nagyértékű kül- és beltéri fehér zománcozási munkákhoz, sárgulásra nem hajlamos kötőanyaggal, megújult technológiával és magas fedőképességű extra minőségű titándioxid pigmenttel.

Termékmegjelölés:

- Magas szárazanyag tartalom
- Töltött, sima felületképzés a függőleges felületeken is
- Magas fedőképesség, kiváló éltakarás
- Matt fénye a festés utáni napon érzékelhető

Típus	Szín	Kiszerelés	Egys.
Gyári	Fehér	2,500 L 0,750 L	6 x 6 x

Fényesség	Sűrűség	Kiadósság
Matt	ca. 1,19	ca. 100 ml/m²

DELTA® Fensterlack SG / Venti 3 in 1 / MIX

Fehér színű, selyemfényű ablakzománc 3:1-ben.

Szellőzőképes „egy edényes” önmagát alapozó zománcfesték, faablakok és fa szerkezetek zománcozási munkáihoz, alapozó-,köztes- és zárórétegként.

Termékmegjelölés:

- A fafelület nedvességét szabályozó tulajdonságokkal
- Kiváló időjárásállóság, magas páradiffúziós képességgel
- Magas fedőképesség, kiváló éltakarás
- A felületet jól kitölti
- Gyors száradás

Gyári színkeverés

Típus	Szín	Kiszerelés	Egys.
Gyári	Fehér	2,500 L 0,750 L	6 x 6 x
MIX	MIX	2,500 L 1,000 L	6 x 6 x
MIX-Base 0 MIX-Base 2 MIX-Base 3	Áttetsző Félfehér Fehér		

Fényesség	Sűrűség	Kiadósság
Selyemfényű	ca. 1,35	ca. 120 ml/m²

DELTA® Heizkörperlack HG / Therm AF

Fényes radiátorzománc

Előfestéshez és fedő zománcként ecseteléshez, vagy szóráshoz. Záró zománcbevonatként melegvizes – és gőzfűtésű radiátorokra.

Termékmegjelölés:

- Speciális hő- és sárgulásálló kötőanyag
- 120 °C-ig sárgulásmentes
- Magas nedves rétegvastagság, nem folyik meg
- Magas fedőképesség, kiváló éltakarás

Típus	Szín	Kiszerelés	Egys.
Gyári	Fehér	2,500 L 0,750 L	6 x 6 x

Fényesség	Sűrűség	Kiadósság
Fényes	ca. 1,12	ca. 110 ml/m²

DELTA® Buntlack HG / Buntdeltal / MIX

Oldószeres bázisú, magasfényű, magas szárazanyagtartalmú, magas fedőképességű, kül- és beltéri szagsemleges színes zománcfesték.

Nagyértékű, tartós zománcfestékként szakszerűen alapozott fára, acélra, nemesfémekre és kemény műanyagra.

Termékmegjelölés:

- Magas fedőképesség
- Jó éltakarás
- Ütés- és lökésálló
- Fény- és időjárásálló
- Hibátlanul sík lefutás, terülés, függőleges felületen is

Gyári színkeverés

Gyári kész színek		750 ml	2,5 l
	weiß	•	•
RAL 1021	rapsgelb	•	•
RAL 2004	reinorange	•	•
RAL 3000	feuerrot	•	•
RAL 5010	enzianblau	•	•
RAL 5012	lichtblau	•	•
RAL 5014	taubenblau	•	•
RAL 6002	laubgrün	•	•
RAL 6005	moosgrün	•	•
RAL 6011	resedagrün	•	•
RAL 7001	silbergrau	•	•
RAL 7016	anthrazitgrau	•	•
RAL 7032	kieselgrau	•	•
RAL 7035	lichtgrau	•	•
RAL 8014	sepiabraun	•	•
RAL 8017	schokoladenbr.	•	•
RAL 9002	grauweiß		•
RAL 9005	tiefschwarz	•	•

Típus	Szín	Kiszerelés	Egys.
Gyári	Fehér	10,000 L 2,500 L 0,750 L	1 x 6 x 6 x
MIX	MIX	*10,000 L 2,500 L 1,000 L	1 x 6 x 6 x
MIX-Base 0 MIX-Base 2 MIX-Base 3 MIX-Base 5 MIX-Base 8	Áttetsző Félfehér Fehér Sárga Vörös		

Fényesség	Sűrűség	Kiadósság
Magasfényű	ca. 1,27	ca. 110 ml/m²

*) a kiszerelés csak gyári színkeveréssel érhető el

DELTA® Buntlack SG / Samtcolor / MIX

Oldószeres bázisú, selyemfényű, magas szárazanyagtartalmú, magas fedőképességű, kül- és beltéri szagsemleges színes zománcfesték.

Nagyértékű, tartós zománcfestékként szakszerűen alapozott fára, acélra, nemesfémekre és kemény műanyagra.

Termékmegjelölés:

- Magas fedőképesség
- Jó éltakarás
- Ütés- és lökésálló
- Fény- és időjárásálló

Gyári kész zsínek		750 ml	2,5 l
	weiß	•	•
1110	perlweiß	•	•
RAL 1015	hellelfenb.	•	•
RAL 1021	rapsgelb		•
RAL 2004	reinorange	•	•
RAL 3000	feuerrot	•	•
RAL 5010	enzianblau	•	•
RAL 5012	lichtblau	•	•
RAL 5014	taubenblau	•	•
RAL 6002	laubgrün	•	•
RAL 6005	moosgrün	•	•
RAL 6011	resedagrün	•	•
RAL 7001	silbergrau	•	•
RAL 7016	anthrazitgrau	•	•
RAL 7032	kieselgrau		•
RAL 7035	lichtgrau	•	•
RAL 8011	nussbraun	•	•
RAL 8014	sepiabraun	•	•
RAL 8017	schokoladenbr.	•	•
RAL 9001	cremeweiß	•	•
RAL 9002	grauweiß	•	•
RAL 9005	tiefschwarz	•	•
RAL 9006	weißaluminium	•	•
RAL 9007	graualuminium	•	•

Gyári színkeverés

Típus	Szín	Kiszerelés	Egys.
Gyári	Fehér	10,000 L 2,500 L 0,750 L	1 x 6 x 6 x
MIX	MIX	*10,000 L 2,500 L 1,000 L	1 x 6 x 6 x
MIX-Base 0 MIX-Base 2 MIX-Base 3 MIX-Base 5 MIX-Base 8 MIX-Base 9	Áttetsző Félfehér Fehér Sárga Vörös RAL 9007		

Fényesség	Sűrűség	Kiadósság
Selyemfényű	ca. 1,35	ca. 110 ml/m²

*) a kiszerelés csak gyári színkeveréssel érhető el

DELTA® Buntlack Matt MIX

Oldószeres bázisú, matt fényű, innovatív, magas szárazanyagtartalmú, magas fedőképességű, kül- és beltéri színes zománcfesték.

Nagyértékű, tartós kül- beltéri zománcfestékként, megújult technológiával.

Termékmegjelölés:

- Magas szárazanyagtartalom hányad
- Hibátlanul sík lefutás, terülés, függőleges felületen is
- Magas fedőképesség, kiváló éltakarás
- Matt fényű felületi megjelenés

Típus	Szín	Kiszerelés	Egys.
MIX	MIX	2,500 L 1,000 L	6 x 6 x
MIX-Base 0 MIX-Base 3	Áttetsző Fehér		

Fényesség	Sűrűség	Kiadósság
Matt	ca. 1,10	ca. 120 ml/m²

DELTA® 1K-Klarlack HG / PU 70 brillant

Magasfényű, PU színtelen lakk, UV szűrő adalékkal fa járófelületre és parafára, lépcsőre, bútorra valamint fából készült hajófedésekre bel- és kültérben (kültérben csak közvetett, védett időjárásterhelés esetén a DIN 50010 szerint).

Termékmegjelölés:

- Oldószeres bázisú, teherbíró színtelen lakk, kiváló felületi keménységgel és súrolásállósággal
- Gyenge savaknak és lúgoknak ellenálló
- Kemény- és puhafára is könnyen felhordható, pl.ajtóra, faborításra, ülőbútorra, bejárati ajtóra stb.

Típus	Szín	Kiszerelés	Egys.
Gyári	Fehér	2,500 L 0,750 L	6 x 6 x

Fényesség	Sűrűség	Kiadósság
Fényes	ca. 0,90	ca. 100 ml/m²

1K-Klarlack SG / PU 70 satin

Selyemfényű, PU színtelen lakk, UV szűrő adalékkal fa járófelületre és parafára, lépcsőre, bútorra valamint fából készült hajófedésekre bel- és kültérben (kültérben csak közvetett, védett időjárásterhelés esetén a DIN 50010 szerint).

Termékmegjelölés:

- Oldószeres bázisú, teherbíró színtelen lakk, kiváló felületi keménységgel és súrolásállósággal
- Gyenge savaknak és lúgoknak ellenálló
- Kemény- és puhafára is könnyen felhordható, pl. fa ajtóra kül- és beltérben (kültérben csak közvetett, védett időjárásterhelés esetén a DIN 50010 szerint)

Típus	Szín	Kiszerelés	Egys.
Gyári	Fehér	2,500 L 0,750 L	6 x 6 x

Fényesség	Sűrűség	Kiadósság
Selyemfényű	ca. 0,90	ca. 100 ml/m²

DELTA® Metallschutz plus SG / MIX

Vastagrétegű, dekoratív korrózióvédelem, közvetlen felületi tapadással.
Színezett, oldószertartalmú, speciális akril bázisú „egyfazekas”, önmagát alapozó vastagrétegű zománcbevonat. A következő alapfelületekre: vas, acél- és horganyzott acél, közvetlen tapadással alapozó nélkül horganyra, alumíniumra, Coil-Coating (beégetett) hullámlemezekre és kemény PVC-re.

Termékmegjelölés:

- Vastag rétegben is felhordható
- Pontos éltakarás az élekben gazdag épületrészeken
- Emelt korrózióvédelem
- Hatásos felületi szigetelőhatás a pikkelyszerű töltőanyagoknak köszönhetően
- kb. 4-5 órán belül felülete tapadásmentes, érinthető

Gyári színkeverés

Típus	Szín	Kiszerelés	Egys.
Gyári	6	10,000 L 2,500 L 1,000 L	1 x 6 x 6 x
MIX	MIX	*10,000 L 2,500 L 1,000 L	1 x 6 x 6 x
MIX-Base 0 MIX-Base 1 MIX-Base 2 MIX-Base 3 MIX-Base 9	Fehér Félfehér Törtfehér Áttetsző RAL 9007		

Fényesség	Sűrűség	Kiadósság
Selyemfényű	1,14 - 1,35	ca. 180 ml/m²

*) a kiszerelés csak gyári színkeveréssel érhető el

RAL- és gyári kész színek:	1 L	2,5 L	10 L
weiß	•	•	•
RAL 9006 weißaluminium	•	•	•
RAL 9007 graualuminium	•	•	•
DB-kész színek, csillogó pigmentekkel:			
DB 701	—	•	—
DB 702	—	•	—
DB 703	—	•	—

DELTA® Polymer SG

Speciális selyemfényű folyékony műanyag, kül- és beltéri felületekre.

Zománcfesték műanyagra, betonra, cementes járófelületre, falazatokra, horganyra, acélra és könnyűfémre, alapozóként és záró zománcrétegként.

Termékmegjelölés:

- Kiemelkedő fedőerő
- Biztos tapadás
- Teherbíró
- Gyors száradású
- Könnyen felhordható és tisztítható

Típus	Szín	Kiszerelés	Egys.
Gyári	6	10,000 L 2,500 L 0,750 L	1 x 6 x 6 x

Fényesség	Sűrűség	Kiadósság
Selyemfényű	ca. 1,17	ca. 100 ml/m ^{2}

	Színek:	10,00 L	2,50 L	0,75 L
	Fehér	—	•	•
ca. RAL 7001	silbergrau	•	•	•
ca. RAL 7030	steingrau	•	•	•
ca. RAL 7032	kieselgrau	•	•	•
ca. RAL 7 035	lichtgrau	•	•	•
ca. RAL 9005	tiefschwarz	—	•	•

DELTA® 1K-Lack-Härter / T.B.S.

Színtelen adalékszer, alkidgyantás zománcfestékek szórásához.

A DELTA® Buntdeltal és más alkidgyantás zománcfesték adalékaként megnöveli azok kémiai- és mechanikai ellenállóképességét és ugyanakkor a szórási viszkozitás beállítására is alkalmas.

VbF: AII ADR/RID: Kl. 3 Ziffer 31 c

Keverési arány:
1 rész DELTA® 1K-Lack-Härter : 10 rész Zománc/Lakkfesték

Típus	Szín	Kiszerelés	Egys.
Gyári	Áttetsző	0,750 L 0,250 L	6 x 6 x

Fényesség	Sűrűség	Kiadósság
Selyemfényű	ca. 0,92	ca. 100 ml/m^2

DELTA® Fungizid L

Fungicid- és algicid erősítő adalékszer, oldószeres, alkidgyanta bázisú zománcokhoz, lazúrokhoz.

Az adalékszer használatával a szerves szennyeződések szembeni felületi fertőzöttség veszélye mint pl. mohák/algák/gombák felületi megtelepdése, változatlan klimatikus viszonyok között jelentősen háttérbe szorítható.

- Nagyon könnyen alkalmazható
- Széles használati kör
- Filmkonzerválószer, csak kültérben használható
- Azonnali- és hosszú ideig tartó hatékonyság
- Fényálló
- Használható: 3-10 közötti pH értékű termékeknél

Típus	Szín	Kiszerelés	Egys.
Gyári	Áttetsző	0,050 L	9 x

Fényesség	Sűrűség	Adagolás
—	ca. 0,95	Max. 2 V/V.% A doboz tartalma, 2,5 liter zománchoz vagy lazúrhoz elegendő.

DELTA® Universal-Verdünnung

Univerzális hígítószer minden alkidgyanta bázisú DELTA® termékhez.

VbF: AII

ADR/RID: Osztály: 3 Szám:31C

Típus	Szín	Kiszerelés	Egys.
Gyári	Áttetsző	1,000 L	6 x

Fényesség	Sűrűség	Kiadósság
—	ca. 0,92	ca. 100 ml/m^2

A zománc termékválaszték bázisa

kiemelkedő gazdaságossággal

- Oldószeres bázisú zománcfesték választék, professzionális DELTA® minőségi követelménnyel
- Egymással tökéletesen kapcsolódós zománcrendszer
- Kiváló ár-minőség arány
- Ideális ajánlati alternatíva nyilvános költségvetés kiírásoknál, nagyobb projectek, vagy privát épületek esetén is

DELTA® ECO Rostschutz-Grund

Korrózióvédő alapozó- és köztes bevonat.

Kül- és beltéri vas- és acélfelületek gazdaságos megvédésére, felület-előkezelésre.

Tulajdonságok:

- Aktív korrózióvédő pigmentekkel a kiváló korrózióvédelem érdekében
- Könnyen felhordható
- Gyorsan száradó és jól csiszolható
- Biztos tapadás
- 90 °C-ig hőálló, enyhe illatú

Típus	Szín	Kiszerelés	Egys.
Gyári	Szürke	2,500 L 0,750 L	6 x 6 x

Fényesség	Sűrűség	Kiadósság
Matt	ca. 1,4	ca. 110 ml/m²

DELTA® ECO Voranstrich

Tapadást közvetítő univerzális, töltött előfesték.

Enyhe illatú tapadást közvetítő, kül- és beltéri alapozó- és köztes bevonat, felületkitöltő tulajdonsággal a gazdaságos felületkezelésre.

Tulajdonságok:

- Jó csiszolhatóság
- Időjárásálló

Típus	Szín	Kiszerelés	Egys.
Gyári	Fehér	2,500 L 0,750 L	6 x 6 x

Fényesség	Sűrűség	Kiadósság
Matt	ca. 1,24	ca. 120 ml/m²

DELTA® ECO Profi-Allgrund

Univerzális alapozó, aktív korrózióvédelemmel.

Tapadást közvetítő előfesték, korrózióvédő tulajdonságokkal a kül- és beltéri felületek gazdaságos bevonására. Univerzálisan alkalmazható horganyra, vasra- és acélra,alumíniumra, kemény PVC-re, radiátorokra, fára és fa építőipari anyagokra.

Tulajdonságok:

- Biztos tapadás
- Egyszerűen felhordható
- Rozsdavédő

Típus	Szín	Kiszerelés	Egys.
Gyári	Fehér RAL 7001 silbergrau RAL 3009 oxidrot	2,500 L 0,750 L	6 x 6 x

Fényesség	Sűrűség	Kiadósság
Matt	ca. 1,30	ca. 100 ml/m²

DELTA® ECO Profi Fensterlack SG

Selyemfényű, 1 fazekas - önmagát alapozó ablak zománc.

1 fazekas rendszerű, szellőzőképes, gazdaságos ablakzománc, alapozó-, köztes- és záró zománcbevonatként kül- és beltéri felületekre.

Tulajdonságok:

- Alkalmazható fára és fa építőipari anyagokra, speciálisan fa ablakokra
- Jó éltakaró képesség és időjárás állóság
- Filmje töltött, egyenletesen sík felületet képez
- Aromamentes és szagsemleges

Típus	Szín	Kiszerelés	Egys.
Gyári	Fehér	2,500 L 0,750 L	6 x 6 x

Fényesség	Sűrűség	Kiadósság
Selyemfényű	ca. 1,20	ca. 120 ml/m²

DELTA® ECO Profi Heizkörperlack HG

Magasfényű radiátorzománc.

Magas fedőképességű 1 fazekas rendszerű – önmagát alapozó- gazdaságos előfesték és záró zománcréteg, melegvizes radiátorokra.

Tulajdonságok:

- Jó éltakaró képesség és nedves állóképesség
- Magas fehérségi fok, nagyon csekély sárgulási hajlammal
- Aromamentes és szagsemleges

Típus	Szín	Kiszerelés	Egys.
Gyári	Fehér	2,500 L 0,750 L	6 x 6 x

Fényesség	Sűrűség	Kiadósság
Magasfényű	ca. 1,15	ca. 110 ml/m²

DELTA® ECO Profi-Lack HG / MIX

Magasfényű, jó fedőképeségű gazdaságos zománcfesték, kül- és beltéri felületekre.

Különösen jól felhordható, könnyen bedolgozható.

A szakszerűen alapozott fa-,vas-,nemesfém és kemény PVC felületek zománcozására használható.

Tulajdonságok:

- Jó fedőerő és éltakaró képesség
- Kifogástalan lefutású, időjárásálló

Típus	Szín	Kiszerelés	Egys.
Gyári	Fehér	2,500 L 0,750 L	6 x 6 x
MIX	MIX	10,000 L 2,500 L 1,000 L 0,500 L	1 x 6 x 6 x 6 x
MIX-Base 0 MIX-Base 2 MIX-Base 3	Áttetsző Törtfehér Fehér		

Fényesség	Sűrűség	Kiadósság
Magasfényű	ca. 1,29	ca. 90 ml/m²

DELTA® ECO Profi-Lack SG / MIX

Selyemfényű, jó fedőképeségű gazdaságos zománcfesték, kül- és beltéri felületekre.

Különösen jól felhordható, könnyen bedolgozható. Fényességét a festés utáni napon éri el.

A szakszerűen alapozott fa-,vas-,nemesfém és kemény PVC felületek zománcozására használható.

Tulajdonságok:

- Jó fedőerő és éltakaró képesség
- Kifogástalan lefutású, időjárásálló

Típus	Szín	Kiszerelés	Egys.
Gyári	Fehér	2,500 L 0,750 L	6 x 6 x
MIX	MIX	10,000 L 2,500 L 1,000 L 0,500 L	1 x 6 x 6 x 6 x
MIX-Base 0 MIX-Base 2 MIX-Base 3 MIX-Base 5	Áttetsző Törtfehér Fehér Sárga		

Fényesség	Sűrűség	Kiadósság
Selyemfényű	ca. 1,31	ca. 90 ml/m²

Készre kevert - gyári színválaszték

Színszám	A szín elnevezése:	DELTA® Buntlack HG DELTA Buntdeltal	DELTA® Buntlack SG DELTA Samtcolor	DELTA® Polymer	DELTA® Metallschutz plus	DELTA® Allprimer
	weiß	●	●	●	●	●
1110	perlweiß	—	●	—	—	—
RAL 1015	hellelfenb.	—	●	—	—	—
RAL 1021	rapsgelb	●	●	—	—	—
RAL 2004	reinorange	●	●	—	—	—
RAL 3000	feuerrot	●	●	—	—	—
RAL 3009	oxidrot	—	—	—	—	●
RAL 5010	enzianblau	●	●	—	—	—
RAL 5012	lichtblau	●	●	—	—	—
RAL 5014	taubenblau	●	●	—	—	—
RAL 6002	laubgrün	●	●	—	—	—
RAL 6005	moosgrün	●	●	—	—	—
RAL 6011	resedagrün	●	●	—	—	●
RAL 7001	silbergrau	●	●	●	—	●
RAL 7016	anthrazitgrau	●	●	—	—	—
RAL 7030	steingrau	—	—	●	—	—
RAL 7032	kieselgrau	●	●	●	—	—
RAL 7035	lichtgrau	●	●	●	—	—
RAL 8011	nussbraun	—	●	—	—	●
RAL 8014	sepiabraun	●	●	—	—	—
RAL 8017	schokoladenbr.	●	●	—	—	—
RAL 9001	cremeweiß	—	●	—	—	—
RAL 9002	grauweiß	●	●	—	—	—
RAL 9005	tiefschwarz	●	●	●	—	●
RAL 9006	weißaluminium	—	●	—	●	—
RAL 9007	graualuminium	—	●	—	●	—
DB 701	—	—	—	—	●	—
DB 702	—	—	—	—	●	—
DB 703	—	—	—	—	●	—

MIX Plus színezési központ

DecoTint® Színezőpigmentek

Vizes bázisú szinezőpigment koncentrátumok.

Dekoratív festékbevonatok színezésére, színbeállításra.

Tulajdonságok:

- VOC- és glykolmentes
- Nagy színezőképességű szerves- és szervetlen pigmentválaszték
- 16 db alap bázispaszta

Bázis típus	Színek	Kiszerelések csomagolási egység	
123 GY	grün	1 L	1 St
133 YR	mittelgelb	1 L	1 St
121 BG	blau	1 L	1 St
134 XYR	oxidgelb	1 L	1 St
125 NB	schwarz	1 L	1 St
138 XRB	oxidrot	1 L	1 St
111 WN	weiß	1 L	1 St
126 NS	oxidschwarz	1 L	1 St
119 VR	rotviolett	1 L	1 St
124 XGY	oxidgrün	1 L	1 St
122 BS	oxidblau	1 L	1 St
112 XYG	oxidlemon	1 L	1 St
117 RB	rot	1 L	1 St
115 OG	orange	1 L	1 St
113 YG	gelb	1 L	1 St
116 XOR	oxidorange	1 L	1 St

Bázis típus	Színek	Kiszerelések csomagolási egység	
NEU 262	oxidblau	1 L	1 St
NEU 274	oxidgelb	1 L	1 St
NEU 278	oxidrot	1 L	1 St
NEU 500	oxidgelb	1 L	1 St
NEU 502	zitronengelb	1 L	1 St
NEU 592	oxidschwarz	1 L	1 St

Ragyogás, színezés = MixPlus!

A pasztákkal nagy gondossággal összhangban lévő MixPlus színkeverési programban több mint 300 db rezeptúrázott színkártya és összesen kb. 1.300.000 db színárnyalat nyújtja a lenyűgöző színválasztékot.

Színkártya kollekciókkal mint pl. a RAL, RAL-Design,az NCS színrendszerekkel és több egyéb, a piacon lévő ismert színkártyákkal -a projectjeik kreatív megvalósításához - állunk a tervezők, kivitelezők és felhasználók rendelkezésére.

Felhasználóink környezetében a CD-Color kereskedői partnerei „just in time“- azonnali színkeverési szolgáltatást nyújtanak.

Kívánságuk szerint: rugalmassággal az éppen szükséges anyagmennyiségekre és egyedi színekkel az igényelt anyagminőségre.

Minden színezhető termékünk azonnal felismerhető a „MixPlus” megjelöléssel.

A MixPlus színezhető termékei:

- Oldószeres - és vizes bázisú 1K és 2K zománcrendszerek
- Fa lazúrfestékek
- Homlokzatfestékek
- Beltéri festékek

Online -terméknavigátor

Anyagválasztás és anyagmennyiség kalkuláció egy gombnyomásra

A CD-Color terméknavigátorával gyermekjáték a helyes termék kiválasztása!

A CD-Color terméknavigációval a CWS WERTLACK, DELTA® und LUCITE® széles márkaválasztéka alapján, minden alapfelületre és felhasználási területre megtalálható a pontos bevonatrendszer.

Anyagszükséglet számítás:

A terméknavigátor igény szerint akár az adott objektum anyagszükségletét is ki tudja számítani. A terméknavigátort közvetlenül honlapunkról lehet igénybe venni.

https://www.cd-color.de/cdcpn-de/

www.cd-color.de

Keresési kritériumok és feltételek az alábbi példa szerint:

1	Márkaválsaztás	DELTA® System
2	Elhelyezkedés	Außen / Kültér
3	Bevonat típusa	Decklackierung / Zománcfesték
4	Rendszerfelépítés	Lösemittelbasierend / Oldószeres bázisú
5	Munkafolyamat	Klassisches System / Klasszikus rendszer
6	Alapfelület	Coil-Coating / Égetett festék (hullámlemez)
7	Minőségi besorolás	— (Ez a konfigurációból kiesik)
8	Fényességi fok	Seidenglänzend / Selyemfényű

Javaslatunk az Ön konfigurációjára:

1x

2x

Anyagszükséglet számító:

Mekkora a festendő felület?
Az Ön által megadott adat:

70 m² SZÁMOL

Alapozásra szükséges mennyiség:
8 l DELTA® 2K Haftgrund + Härter (1x felhordás)

Fedőrétegre szükséges mennyiség:
20 l DELTA® Buntlack SG (2x felhordás)

Profi Service

Kivitelezőknek és tervezőknek

A tervkiírástól kezdve a gördülékeny anyagkiszállításig.

- Műszaki segítségnyújtás a CD-Color szaktanácsadóitól közvetlenül a kivitelezés helyszínén
- Kivitelezésre szabott kiírás
- Számítógépes színjavaslatok kidolgozása homlokzatra, beltéri felületekre és zománcozási munkákhoz
- A kiválasztott színeket a legkorszerűbb színkeverőgépekkel színpontosan, pár percen belül szakkereskedőinknél lehet elérni
- Egyedi színek gyors receptúrázása
- Gyári színezés és kiszállítás nagyobb projectekre
- Tanfolyamok és oktatások felhasználóknak és tervezőknek
- Referenciák a CD-Color weboldalán:

www.cd-color.de / www. cd-color.hu

Szállítási információk

Szállítási költségek

Szállítási költségek, határidők vonatkozásában kérjük érdeklődjön kereskedelmi partnereinknél, vagy magyarországi képviselőnknél.

Az Önök tanácsadói a CD-Color-nál

Központi rendelésfelvétel

Értékesítési szolgálat
Tel. 02330 / 926 + Mellék

Központi rendelésfelvétel
Tel./ Fax 02330 / 926 356

Kerstin Dolata
Mellék - **583**

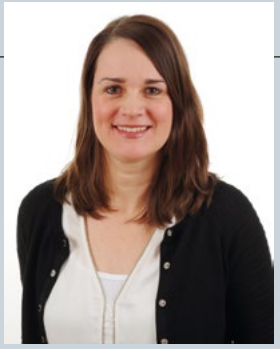

Julia Schmidt
Mellék - **582**

Kirsten Wortmann
Mellék - **587**

Kristina Mänzer
Mellék - **339**

Heike Furmanek
Mellék- **343**

Tanja Radosavljevic
Mellék - **344**

Alkalmazástechnika

Műszaki segítség
Tel. 02330 / 926 + Mellék

Alkalmazástechnika FAX
Tel. 02330 / 926 590

Alkalamzástechnikai osztályvezető
Benedikt Müller-Wortmann
Mellék - **101**

Műszaki tanácsadás
Carsten Schmitz
Mellék - **226**

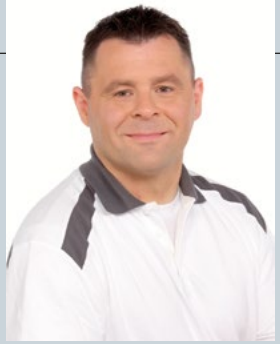

Műszaki tanácsadás
Timo Stubenvoll
Mellék - **446**

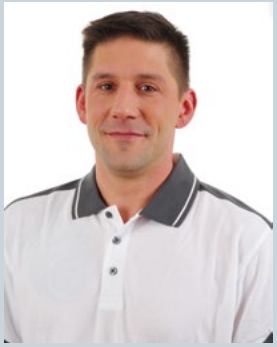

Műszaki tanácsadás
Sebastian Schmidtke
Mellék - **361**

Ügyfélszolgálati vezető
Friedhelm Ladage
Mellék - **579**

Az Önök tanácsadói a CD-Color-nál

MIX PLUS

Színbemérés
Tel. 02330 / 926 + mellék

Service-Hotline
Tel. 02330 / 926 154

FAX Receptkérés
Tel. 02330 / 926 103

rezepte@cd-color.de

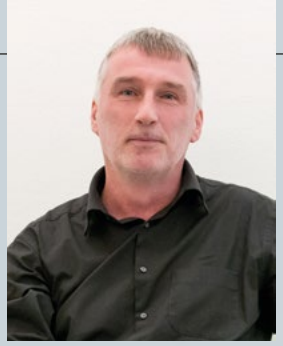

MixPlus
osztályvezető
Hajo Schütz
Mellék - **193**

Lydia Peters
Mellék - **192**

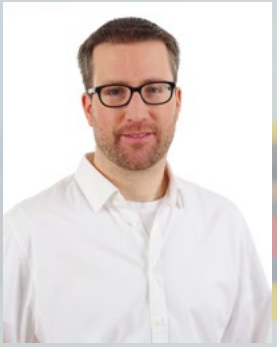

Markus Bickheuer
Mellék - **186**

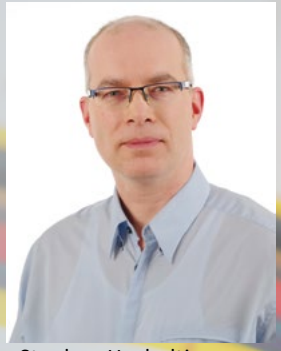

Stephan Hecheltjen
Mellék - **154**

Színkeverőgép -technika

Service-Hotline
Tel. 02330 / 926 133

Jürgen Reimann
Mellék - **111**

Bernd Gröhser
Mellék - **133**

Általános Szerződési Feltételek

CD-Color GmbH & Co. KG

1. **§ Általános rendelkezések, hatály**

1 .Az alábbi általános szerződési feltételeink (a továbbiakban: ÁSZF) kizárólag abban az esetben érvényesek, ha a vevő/vállalkozó (BGB [német polgári törvénykönyv] 14. §-a) közjogi jogi személy vagy közös közjogi befektetési alap. Általános szerződési feltételeink a fogyasztókra nem vonatkoznak.

2. Általános szerződési feltételeink kizárólagos érvényességgel bírnak. A vevő ezen feltételektől eltérő, azoknak ellentmondó vagy azokat kiegészítő általános szerződési feltételei csak akkor válnak a szerződés részévé, ha és amennyiben azok érvényességét írásban jóváhagytuk. Ez a hozzájárulásra vonatkozó követelmény minden esetben érvényes, például akkor is, ha a vevő általános szerződési feltételeinek ismeretében a szállítást feltétel nélkül hajtjuk végre.

3. Az egyedi esetekben a vevővel megkötött egyedi megállapodások (ideértve a mellék megállapodásokat, kiegészítéseket és módosításokat is) mindig elsőbbséget élveznek a jelen ÁSZF rendelkezéseivel szemben. Az ilyen megállapodások tartalma szempontjából az írásbeli szerződés, illetve a mi írásbeli visszaigazolásunk döntő jelentőséggel bír.

4. Azon jogi szempontból releváns nyilatkozatokat és értesítéseket, amelyeket a vevőnek a szerződés megkötését követően kell átadnia részünkre (pl. határidők meghatározása, reklamációk, elállási nyilatkozat vagy csökkentésről szóló nyilatkozat) azok érvényessége érdekében írásba kell foglalni.

2. § Szerződéskötés

1. Ajánlataink nem jelentenek szerződéses vagy más jellegű kötelezettségvállalást. Ez akkor is érvényes, ha a vevő részére katalógusokat, műszaki dokumentációkat, egyéb termékleírásokat vagy iratokat adtunk át - akár elektronikus formában is -, amelyek tekintetében a tulajdonjogokat és a szerzői jogokat fenntartjuk.
2. Az áru vevő általi megrendelése kötelező érvényű szerződéses ajánlatnak minősül. A megrendelés eltérő előírásai hiányában jogosultak vagyunk ezt a szerződéses ajánlatot annak kézhezvételétől számított 2 héten belül elfogadni. Az elfogadás történhet írásban (pl. a megrendelés visszaigazolásával) vagy az áruknak a vevő részére történő kiszállításával.

3. **§ Árak**

1. A megállapodott árak gyártelepi árak és azok összege a kiszállítás napján érvényes, törvényben meghatározott áruforgalmi adóval növelendő. Minden vám, illeték, adó és egyéb kormányzati adó a vevőt terheli.
2. A számítás szempontjából az általunk meghatározott súlyok, darabszámok és mennyiségek akkor tekintendők irányadónak, ha a vevő azokkal szemben azonnal, de legkésőbb a kézhezvételtől számított 14 napon belül nem emel kifogást.
3. Ha a szerződés időtartama alatt árainkat általánosan csökkentjük vagy emeljük, az esetben a még át nem vett mennyiségekre a megváltozott árak alkalmazandóak. Áremelés esetén a vevő jogosult a szerződést haladéktalanul, de legkésőbb az áremelésről szóló értesítés kézhezvételét követő négy héten belül felmondani. A szerződéstől való elállás az áremelés előtt teljesített szállításokat nem érinti.

4. **§ Alkalmazástechnikai tanácsadás**

1. Amennyiben tanácsadói szolgáltatásokat nyújtunk, ezt legjobb tudásunk szerint végezzük. A leszállított áru alkalmasságára és alkalmazására vonatkozó adatok és információk nem mentesítik a vevőt a saját maga által végzendő vizsgálatok és kísérletek alól. Ez különösen akkor érvényes, ha a termékekhez nem tőlünk beszerzett hígítók, keményítő anyagok, kiegészítő lakkok vagy egyéb komponensek hozzáadása történik.

5. § Szállítás

1. A vevő köteles az árut az egyeztetett szállítási időpontban, vagy - amennyiben a felek szállítási határidőben nem állapodtak meg - a rendelkezésre állásról szóló értesítést követően a teljesítés helyén a 11. §-nak megfelelően haladéktalanul átvenni. Ha a vevő az áru átvételét illetően késedelembe esik, akkor jogosultak vagyunk azokat saját belátásunk szerint a vevő költségére elküldeni, vagy - ha másképpen nem megoldható, akár a szabadban - tárolni. Ebben az esetben az áruk véletlen megsemmisüléséért, elvesztéséért vagy károsodásáért felelősséget nem vállalunk. Az áru tárolása esetén jogosultak vagyunk az árut egy hét elteltével kiszámlázni.
2. Amennyiben az 1. bekezdéstől eltérően olyan megállapodás született, mely szerint kötelesek vagyunk az árut elküldeni, az esetben a szállítás a vevő költségén történik, és a szállítási eszközök és a szállítási útvonal megválasztása külön utasítás hiányában saját belátásunk szerint történik. A kárveszély akkor száll át a vevőre, amikor az árut a fuvarozónak átadjuk. A szállítás 1 000,00 EUR értéktől a rendeltetési helyig fizetve történik.
3. A vevő számára ésszerű részleges szállítás megengedett.
4. Nálunk, illetve alvállalkozóinknál bekövetkező jelentős, előreláthatatlan, illetve és nem általunk okozott üzemzavarok, beszállítóink részéről történő szállítási határidő túllépések vagy szállítást érintő fennakadások, valamint nyersanyag-, energia- vagy munkaerőhiány, sztrájk, kizárás, szállítási eszköz beszerzését érintő nehézségek, közlekedési fennakadások, felsőbb hatalom általi rendelkezések és vis maior esetek előfordulása esetén a szállítási idő a teljesítés akadálya fennállásának időtartamával meghosszabbodik, amennyiben ezek a körülmények az áruk szállítása szempontjából mérvadóak. Az ilyen akadályok kezdetéről és végéről a vevőt haladéktalanul értesítjük. Ha az ilyen körülmény több mint egy hónappal késlelteti a szállítást, az esetben mind a vevő, mind mi - a kártérítési igények kizárása mellett - jogosultak vagyunk a szállítási zavarok által érintett mennyiséget illetően a szerződéstől elállni. A törvény szerinti elállási és felmondási jogunkat, valamint a szerződés teljesítésére vonatkozó törvényi rendelkezéseket a teljesítési kötelezettség kizárása esetén (pl. a szolgáltatás és/vagy az utólagos teljesítés lehetetlensége vagy ésszerűtlensége esetén) ez nem érinti. A vevőnek a jelen Általános Szerződési Feltételek 9. §-a szerinti elállási és felmondási jogát ez szintén nem érinti.
5. Amennyiben a szállítás kölcsönzött tárolóeszközökben történik, azokat a szállítmány kézhezvételtől számított 90 napon belül teljesen kiürített állapotban, fuvardíjmentesen kell visszaküldeni. A kölcsönzött csomagolás elvesztése és károsodása a vevőt terheli, ha azért ő felelős. A kölcsönzött csomagolást nem szabad más célra vagy más termékek tárolására felhasználni. Ezek kizárólag a szállítandó áruk szállítására szolgálnak. A címkéket/feliratokat nem szabad eltávolítani.
6. Az eldobható csomagolást nem vesszük vissza, ehelyett a vevő részére megjelölünk egy olyan harmadik felet, aki a csomagolás újrahasznosításáról a csomagolási rendelet előírásainak megfelelően gondoskodik.

6. § Fizetés

1. A vételár és a kiegészítő szolgáltatási díjak megfizetése a kézbesítéskor azonnal esedékes, kivéve, ha a felek írásban ettől eltérő feltételekben állapodnak meg. Amennyiben részleges teljesítés(ek)re vagyunk jogosultak, akkor ezek egységes szállítási szerződés keretében, részszámlák útján is érvényesíthetők és esedékessé tehetők.
2. Az elfogadott fizetési határidők az áru rendelkezésre bocsátásának vagy az áru kiszállításának időpontjától érvényesek, függetlenül attól, hogy a vevő a számlát mikor kapja kézhez.
3. Késedelmes fizetés esetén a mindenkori alapkamatlábat 8%-kal meghaladó késedelmi kamat fizetendő. Esetleges további károk érvényesítését ez nem érinti.
4. Váltók átadása nem minősül készpénzfizetésnek, és az teljesítés címén kizárólag előzetes beleegyezésünkkel megengedett. A leszámítolással és a váltókkal kapcsolatban felmerülő költségeket a vevő viseli.
5. A vevő csak akkor jogosult beszámításra vagy visszatartásra, ha követelését jogerősen megállapították, vagy az nem vitatott.
6. Készpénzfizetési engedményt alapvetően nem nyújtunk. Ha kivételes esetekben más szabály alkalmazandó, akkor a készpénzkedvezmény-levonások csak akkor engedélyezettek, ha a teljes üzleti kapcsolat vonatkozásában fizetési hátralék nem áll fenn.
7. Az esedékes számlák megfizetésének elmulasztása vagy egyéb olyan körülmények, amelyek a szerződés megkötését követően a vevő pénzügyi helyzetének jelentős romlására engednek következtetni (pl. fizetésképtelenségi eljárás megindítása iránti kérelem), feljogosítanak bennünket a vevővel fennálló jelenlegi üzleti kapcsolatból eredő összes követelésünk azonnali esedékessé tételére. Ezenkívül a jogszabályok szerint jogosultak vagyunk megtagadni a teljesítést, és - adott esetben határidő kitűzése mellett - a szerződéstől elállni (BGB 321. §).

7. § Tulajdonjog fenntartása

1. Az eladott áruk tulajdonjogát mindaddig fenntartjuk, amíg az adásvételi szerződésből, valamint a folyamatban lévő üzleti kapcsolatból származó összes jelenlegi és jövőbeli követelésünk teljes összege megfizetésre nem kerül (biztosított követelések). A tulajdonjog fenntartása akkor is fennáll, ha egyes követeléseinket az aktuális számlára rávezetik, és az egyenleget kiegyenlítik és elismerik. A fizetés teljesítése ellenére a vételárra vonatkozó követelések mindaddig fennállnak, amíg egy általunk e tekintetben vállalt, váltóra vonatkozó felelősség - például csekk-váltó eljárás keretében - fennáll.
2. A tulajdonjog fenntartása alatt álló áruk a biztosított követelések teljes megfizetése előtt nem adhatók harmadik felek részére zálogba, és azok biztosítékként sem nyújthatók. A vevőnek haladéktalanul írásban értesítenie kell bennünket, ha és amennyiben harmadik fél részéről a tulajdonunkat képező árukhoz hozzáférés történik.
3. A vevő a feldolgozást vagy keverést számunkra elvégzi anélkül, hogy ez ránk bármilyen kötelezettséget róna. Más olyan árucikkekkel történő feldolgozás vagy összekeverés esetén, amelyek nem a mi tulajdonunkat képezik, a vevő követeléseink biztosítása érdekében már ekkor átruházza ránk az új cikk közös tulajdonjogát figyelembe véve a fenntartott áruk értékét a többi feldolgozott termékhez viszonyítva, azzal a feltétellel, hogy a vevő az új árucikket számunkra fenntartja.
4. A vevőnek jogában áll a termékek felett a szokásos üzleti tevékenység során rendelkezni, mindaddig, amíg a velünk fennálló üzleti kapcsolatból fakadó kötelezettségeit időben teljesíti.
5. Az olyan áruk eladásából származó követeléseket, amelyekre tulajdonjogot formálunk, a vevő biztosítékként már most átruház ránk, mégpedig az eladott árukban fennálló tulajdoni részünk mértékéig. Ha a vevő díj ellenében a kiszállított árut egy harmadik fél fő termékével összekapcsolja vagy összekeveri, akkor a harmadik féllel szemben fennálló ellentételezési igényét a kiszállított áru számlázott értékének összege erejéig már most ránk átruházza. Ezt az átruházást mi elfogadjuk.
6. Kérésünkre a vevőnek minden szükséges információt meg kell adnia részünkre a tulajdonunkban lévő árukészletről és a ránk átruházott követelésekről, valamint tájékoztatnia kell ügyfeleit az átruházásról.
7. A vevő köteles a fenntartott árut gondosan megőrizni, és saját költségén veszteségekkel és sérülésekkel szemben biztosítani. A biztosítási szerződésekből származó követeléseit ezáltal előre átruházza ránk. Ezt az átruházást mi elfogadjuk.
8. Ha a biztosítékok realizálható értéke több mint 10%-kal meghaladja követeléseinket, akkor a vevő kérésére saját választásunk szerint ilyen mértékben biztosítékokat bocsátunk rendelkezésre.
9. A vevőnek a mi tulajdonjogunk fenntartásához kötött termékek feletti rendelkezésére és a ránk átruházott követelések behajtására vonatkozó joga azonnali hatállyal lejár, amint a fizetést megszünteti és/vagy árukészleteinek értéke visszaesik. Ha ezek a feltételek bekövetkeznek, akkor jogosultak vagyunk - a vevő visszatartási jogának kizárása mellett - további határidő kitűzése vagy az elállás gyakorlása nélkül a mi tulajdonunkat képező összes áru azonnali, ideiglenes kiadását követelni.
10. Ha a tulajdonjog fenntartása annak az országnak a törvényei szerint, amelyben a szállított áruk találhatóak, nem érvényes, a vevőnek kérésünkre ezzel egyenértékű biztosítékot kell szereznie. Ha ezt a kérést nem teljesíti, jogunkban áll az összes nyitott számla azonnali kifizetését követelni, függetlenül a megállapodott fizetési feltételektől.

8. § A vevő szavatossági igényei

1. A vevő a kézhezvételt követően azonnal köteles az árut esetleges hibák szempontjából megvizsgálni.
2. A feltárt hibákat azonnal, de legkésőbb a kézhezvételtől számított 14 napon belül írásban be kell jelenteni. A rejtett hibákat azonnal, de legkésőbb azok felfedezésétől számított 14 napon belül be kell jelenteni. A bejelentést írásban kell megtenni, és pontosan meg kell határozni a hiba jellegét és mértékét. Ha a vevő az előírások szerinti vizsgálatot és/vagy a hiba bejelentését elmulasztja, a be nem jelentett hibáért felelősséget nem vállalunk.
3. A szabályoknak megfelelően közölt és indokolt reklamáció esetén jogosultak vagyunk az utólagos teljesítést - saját belátásunk szerint - a hiba kijavítása vagy csere útján elvégezni. Ez nem érinti azon jogunkat, hogy az utólagos teljesítés választott módját a jogszabályi feltételekkel összhangban megtagadjuk.
4. Hiba fennállása esetén a vizsgálat és az utólagos teljesítés kapcsán felmerült, szükséges költségeket (különösen a szállítási, utazási költségeket, munkadíjakat és anyagköltségeket) mi viseljük, kivéve, ha ezek a költségek azon körülmény miatt megnövekednek, hogy a vásárolt terméket a teljesítés helyétől eltérő helyre szállították. Ha azonban a vevőnek a hiba kijavítására irányuló igénye indokolatlannak bizonyul, az ebből eredő költségeket jogosultak vagyunk a vevővel kifizettetni.
5. Ha az utólagos teljesítés kétszer meghiúsul, vagy ha a vevő által az utólagos teljesítéshez meghatározott ésszerű határidő sikertelenül telt el, a vevő a vételi szerződéstől elállhat vagy kérheti a vételár csökkentését. Jelentéktelen hiba esetén azonban elállási jog nem érvényesíthető.
6. Vállalkozót érintő visszkereset esetén (BGB 478. §-a) jogosultak vagyunk a vevő visszkereseti jogait az áruk újbóli szállításával és a költségek megtérítésével kapcsolatos igények kivételével megtagadni, feltéve, hogy egyenértékű kompenzációt fizetünk a vevő részére jogainak kizárása fejében. A vevő kártérítési igényei kizártak, ellentételezés elismerése nélkül.
7. A vevő kártérítésre vagy hiábavaló költségek megtérítésére vonatkozó igényei csak a 9. § szerint állnak fenn, egyéb esetben kizártak.

9. § Egyéb felelősség

1. Kártérítést - a jogi indoktól függetlenül - szándékosság és súlyos gondatlanság esetén vállalunk. Egyszerű gondatlanság esetén csak a következőkért vállalunk felelősséget:

a) élet, testi épség vagy egészség sérüléséből eredő károkért,
b) valamely alapvető szerződéses kötelezettség megsértéséből eredő károkért (olyan kötelezettség, amelynek teljesítése a szerződés megfelelő teljesítésének alapfeltétele, és amelynek betartására a szerződéses partner rendszeresen számít és számíthat); ebben az esetben azonban a felelősségünk az előrelátható, jellemzően bekövetkező károk megtérítésére korlátozódik.

2. Az 1. bekezdésből fakadó felelősségkorlátozások nem érvényesek, ha valamely hibát rosszindulatúan elhallgattunk, vagy garanciát vállaltunk az áru jellegére vonatkozóan. Ugyanez vonatkozik a vevőnek a termékfelelősségről szóló törvény szerinti követeléseire.
3. Olyan kötelezettségszegés miatt, amely nem hiba kapcsán merül fel, a vevő csak akkor állhat el a szerződéstől vagy szüntetheti azt meg, ha a kötelezettségszegésért mi tartozunk felelősséggel.

10. § Elévülés

1. A BGB 438. § (1) bekezdésének 3. pontjától eltérően az anyagi és jogi hibákból eredő követelések általános elévülési határideje az árunak a vevő általi átvételétől számított egy év.
2. Ha azonban az áru esetében olyan dologról van szó, amelyet szokásos használatának megfelelően egy épített szerkezethez használtak fel, és arra nézve az hiányosságokat okozott (építőanyag), akkor az elévülési határidő a törvényben előírtaknak megfelelően a leszállításától számított 5 év (BGB 438. § (1) bekezdés 2. pont).
3. Az adásvételről szóló jogszabályok szerinti fenti elévülési határidők a vevő részéről az áruk hibája alapján fennálló, szerződéses és szerződésen kívüli kártérítési igényekre is vonatkoznak, kivéve, ha a szokásos törvényben előírt elévülés alkalmazása (BGB 195. §-a, 199. §-a) az egyes esetekben rövidebb elévülési időt eredményezne. A termékfelelősségről szóló törvényben foglalt elévülési határidők változatlanul érvényben maradnak. Egyéb esetben kizárólag a törvényben előírt elévülési határidők érvényesek a vevő 9. §-ban meghatározott kártérítési igényeit illetően.

11. § A teljesítés helye, joghatóság és egyéb rendelkezések

1. Az üzleti kapcsolatból vagy az egyedi szerződésből származó összes kötelezettség teljesítésének helye a mi mindenkori feladóközpontunk, a fizetés szempontjából pedig a teljesítés helye társaságunk székhelye.
2. A szerződéses jogviszonyból eredően közvetlenül vagy közvetetten felmerülő valamennyi jogvita tekintetében illetékes joghatóság - saját belátásunk szerint - a székhelyünk szerinti joghatóság vagy a vevő általános joghatósága. Ez vonatkozik a dokumentumokra, váltókra vagy csekkekre vonatkozóan felmerülő jogvitákra is.
3. Az ügyfelekkel fennálló szerződéses kapcsolatokra vonatkozóan kizárólag Német Szövetségi Köztársaság jogszabályai alkalmazandók. Az Egyesült Nemzetek Szervezetének az áruk nemzetközi adásvételi szerződéseiről szóló, 1980. április 11-én kelt egyezményének (CISG - „ENSZ adásvételi jog") alkalmazhatósága kizárt.
4. A vevő adatait tároljuk és feldolgozzuk, amennyiben ez a szerződéses kapcsolatok megfelelő bonyolítása érdekében szükséges.

Herdecke, 2012. május

CD-Color GmbH & Co. KG

DELTA® SYSTEM

A különféle alkalmazási területek és tökéletes felületvédelem specialistája

DELTA® INDUSTRY

Innovatív korrózióvédő bevonatrendszerek fém- és gépipar számára, valamint ipari szerkezetekre

- **DELTA® AntiCor DTS-rendszer**
  2 komponeneses magas teljesítményű ipari zománcok
  - Egy fazekas rendszer: alapozó- és fedőbevonat 1 termékben
- **DELTA® AntiCor Protop-rendszer**
  Oldószeres 1 K bevonat

DELTA® WOODPROTECTION

Speciális fabevonat rendszer a professzionális favédelemért.

- Profi festő szakembereknek, asztalosoknak, ácsoknak
- Gazdaságos megoldás az ipari sériagyártásra
- Gombaölőszeres és gombaölőszer mentes termékek
- Fedőfestékek- és különféle lazúros rendszerek

CD-Color Szakkereskedő:

CD COLOR DÖRKENGROUP

Kereskedelmi Képviselő:
Szakács Tibor
Tel.: +36 30 2612107

CD-Color GmbH & Co. KG
D-58313 Herdecke
Wetterstraße 58
Tel. 0 23 30 / 9 26 - 0
Fax 0 23 30 / 9 26 - 580
www.cd-color.de
www.cd-color.hu
info@cd-color.de

07700498_DE_de_LI_DL_Lieferprogramm_08/2018 DS 5